

MESSIER EMMANUELLE

Architecte H.M.O.N.P - architecture, usages & projets culturels

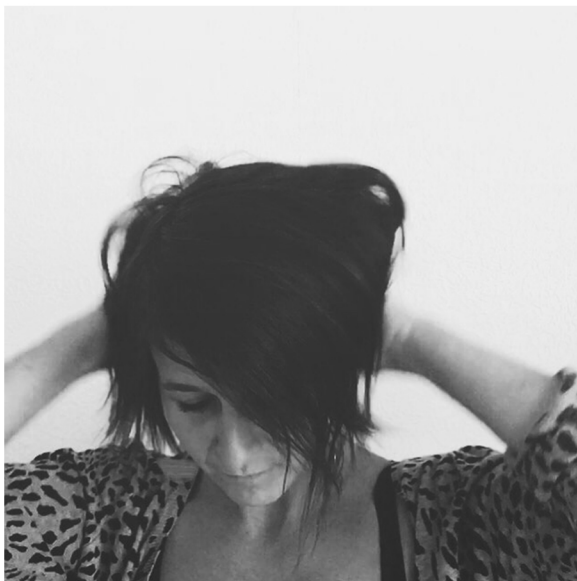

1418 route de la Côte
38320 HERBEYS

25/07/1984

06.74.60.79.99

@emma_rcel
@byme_architecture
www.byme-architecture.com

e.messier@byme-architecture.com

permis b

CONTACT

FORMATION

2014 - 2015

CAS Intégration de la biodiversité en milieu urbain
Haute Ecole du Paysage, d'Ingénierie et d'Architecture de Genève

2004 - 2011

**Architecte Diplômée d'Etat
Habiletée à la Maîtrise d'oeuvre**
Ecole Nationale Supérieure d'Architecture de Grenoble

2003 - 2004

Licence d'Histoire de l'Art et Archéologie
Parcours Archéologie - Université Pierre Mendès France. Grenoble

PARCOURS

Architecture
& Usages



Conception, création et suivi de
projets d'aménagement adaptés
aux usages et aux parcours

Artiste visuel
& Installations In Situ

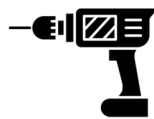

Artiste Co-fondatrice
Collectif BYME - Conception et mise en
œuvre de dispositifs spatiaux et
immersifs dans des contextes publics,
culturels et paysagers

Paysage, Vivant
& Nature en ville



Développement de projets liés
au paysage, à la biodiversité et à
l'intégration du vivant dans
l'espace urbain

Médiation, Pédagogie
& Transmission



Accompagnement de publics variés
à travers des ateliers, démarches
participatives et actions de
sensibilisation

ARCHITECTURE

- Conception spatiale
- Analyse des usages
- Orientation & lisibilité
- Biodiversité urbaine

MEDIATION

- Sensibilisation des publics
- Accompagnement de projets
- Travail collectif
- Transmission & pédagogie

IN SITU

- Installations & scénographies
- Interventions dans l'espace public
- Environnements sensibles

2026 /// Médiation & Ateliers créatifs - Réalisation Fresque pour les arrêts de tram (adultes hospitalisés en rééducation + mineurs emprisonnés)
Atelier Epique EPAC / SMMAG / Hopital Sud Echirolles + Centre pénitentier de Varces

2023 - 2024 // Médiation & Ateliers créatifs - Réalisation Fresque pour les arrêts de tram (public jeune hospitalisé + public jeune en situation sociale précaire)
Atelier Epique EPAC / SMMAG / CHU Nord La Tronche + Codase

2019 /// Lauréat - Festival International des Jardins de Chaumont sur Loire
Atelier BYME architecture - Installation Les Pieds sur Terre - Chaumont sur Loire

2024/// Installation paysagère et scénographique dans le vignoble de Condrieu
Atelier BYME architecture - Collection Architectes Mandataires - Tuppin et Semons

2018 /// Intervention artistique dans un espace funéraire public
Atelier BYME architecture - Installation Ecouter le Silence - Metropole Bordeaux

2017 - 2018 /// Programmation artistique
Agence NOMADE architectes. Paris

2013- en cours /// Artiste Co-fondatrice & Installations et scénographie
Atelier BYME - Grenoble & autre

2011 - en cours /// Architecte, Programmation Nature en ville, Signalétique & Graphiste
*Conception 3D - Images - Conception mobilier - Aménagement espace
Agence PAUL & SEGUIN architectes. Grenoble (FreeLance)*

EXPERIENCE